

**INSTALATIE PLUTITOARE (Dragă cu cupe) Nr identifi 2634**

Cod produs: 88397, proprietar: BIO FUEL ENERGY S.R.L.

INSTALATIE PLUTITOARE (Dragă cu cupe) Nr identifi 2634  
Localizare - portul Giurgiu, Dana SCAEP, în Canalul Plantelor

Deplasament maxim: 231,89 m3  
Lungime maximă: 37,60 m  
Lățime maximă: 6,40 m  
Pescaj maxim: 1,...

**Pret: 589,352 LEI (fara TVA)**



**Date vanzator:**

**Ovidiu Braila**  
Email: ovidiu.braila@citr.ro  
Tel: +40744 548507

**AUTOMACARA XCMG 70t IL03VGF**

Cod produs: 88394, proprietar: BIO FUEL ENERGY S.R.L.

AUTOMACARA XCMG 70t IL03VGF  
An fabricație 2007, China  
Nr Identifi LXGCPA41X7A008387  
Nefunctionala  
Localizată la Slobozia - în incinta combinatului chimic Chemgas

**Pret: 440,733 LEI (fara TVA)**



**Date vanzator:**

**Ovidiu Braila**  
Email: ovidiu.braila@citr.ro  
Tel: +40744 548507

**BARJA FLUVIALĂ cu nr identificare 925**

Cod produs: 88395, proprietar: BIO FUEL ENERGY S.R.L.

BARJA FLUVIALĂ cu nr identificare 925  
Localizare - portul Giurgiu, în Canalul Plantelor

Tipul Navei: Barjă obișnuită  
Capacitatea de încărcare: 920,00 t  
Deplasament maxim: 1146,00 m3  
Lungime maximă: 72,95 m...

**Pret: 243,428 LEI (fara TVA)**



**Date vanzator:**

**Ovidiu Braila**  
Email: ovidiu.braila@citr.ro  
Tel: +40744 548507

### **AUTOUTILITARA GWM STEED DUBLU TR08BIF**

Cod produs: 88390, proprietar: BIO FUEL ENERGY S.R.L.

AUTOUTILITARA GWM STEED DUBLU TR08BIF  
SERIE ŞASIU LGWDBD1799B087758  
Nefunctional  
Locatie - Agroinvest Lunca, langa Turnu Magurele

**Pret: 15,971 LEI (fara TVA)**



**Date vanzator:**

**Ovidiu Braila**  
Email: [ovidiu.braila@citr.ro](mailto:ovidiu.braila@citr.ro)  
Tel: +40744 548507

### **AUTO SKODA OCTAVIA BUSINESS TDI TR03BFE**

Cod produs: 88385, proprietar: BIO FUEL ENERGY S.R.L.

AUTO SKODA OCTAVIA BUSINESS TDI TR03BFE  
SERIE ŞASIU TMBBE21Z3C8016184

**Pret: 15,870 LEI (fara TVA)**



**Date vanzator:**

**Ovidiu Braila**  
Email: [ovidiu.braila@citr.ro](mailto:ovidiu.braila@citr.ro)  
Tel: +40744 548507

### **MOTOSTIVUITOR TIP DV1638.30.327S**

Cod produs: 88393, proprietar: BIO FUEL ENERGY S.R.L.

MOTOSTIVUITOR TIP DV1638.30.327S  
Nefunctional

**Pret: 10,980 LEI (fara TVA)**



**Date vanzator:**

**Ovidiu Braila**  
Email: [ovidiu.braila@citr.ro](mailto:ovidiu.braila@citr.ro)  
Tel: +40744 548507

### **AUTOTURISM DAEW00 CIELO EXECUTIVE TR10BIF**

Cod produs: 88386, proprietar: BIO FUEL ENERGY S.R.L.

AUTOTURISM DAEW00 CIELO EXECUTIVE TR10BIF  
SERIE ŞASIU KLATF19V14D062876

**Pret: 2,035 LEI (fara TVA)**



**Date vanzator:**

**Ovidiu Braila**  
Email: [ovidiu.braila@citr.ro](mailto:ovidiu.braila@citr.ro)  
Tel: +40744 548507

### **Pachet bunuri mobile (investitii in curs) Zimnicea**

Cod produs: 88400, proprietar: BIO FUEL ENERGY S.R.L.

Pachet bunuri mobile (investitii in curs) Zimnicea

Detalierea pachetului se regăsește în lista atașată.

Bunurile și investițiile constau în diferite echipamente, utilaje tehnologice și diverse lucrări de construcț...

**Pret: 5,829,170 LEI (fara TVA)**



**Date vanzator:**

**Ovidiu Braila**

Email: ovidiu.braila@citr.ro

Tel: +40744 548507

### **Teren Intravilan pretabil dezvoltare imobiliara 2034 mp (din masuratori 1928 mp) Bucuresti, str. Drenajului, nr. 17, Sector 6; CF 203809 si Nr. CAD 203809**

Cod produs: 77661, proprietar: BIO FUEL ENERGY S.R.L.

Teren Intravilan 2034 mp (din masuratori 1928 mp) Bucuresti, str. Drenajului, nr. 17, Sector 6; Teren identificat cu N<sup>o</sup> CF 203809 si N<sup>o</sup> CAD 203809

**Pret: 1,344,150 LEI (fara TVA)**

Specificatii:

Intravilan	da
Suprafata teren (m2)	2034

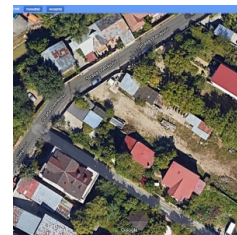

**Date vanzator:**

**Ovidiu Braila**

Email: ovidiu.braila@citr.ro

Tel: +40744 548507

### **Teren extravilan 5000 mp. Com. Domnesti, tarla 13/2 parcela 16, Jud. Ilfov; zona comerciala West Park, vecinatate Autostrada A1, Centura Bucuresti, CF 109193 si Nr. CAD 3451.**

Cod produs: 77660, proprietar: BIO FUEL ENERGY S.R.L.

Teren extravilan 5000 mp. Com. Domnesti, tarla 13/2 parcela 16, Jud. Ilfov; zona comerciala West Park, vecinatate Autostrada A1, Centura Bucuresti  
Teren identificat cu CF 109193 si Nr. CAD 3451.

**Pret: 1,142,900 LEI (fara TVA)**

Specificatii:

Intravilan	da
Suprafata teren (m2)	5000



**Date vanzator:**

**Ovidiu Braila**

Email: ovidiu.braila@citr.ro

Tel: +40744 548507

### **Heliport Zimnicea**

Cod produs: 88382, proprietar: BIO FUEL ENERGY S.R.L.

Heliport Zimnicea, Str PORTULUI, Nr. 38, jud Teleorman,  
compus din teren în suprafață de 7.102 mp, pistă elicopter în suprafață de 756 mp și cabină modulară

**Pret: 473,884 LEI (fara TVA)**



**Date vanzator:**

**Ovidiu Braila**

Email: ovidiu.braila@citr.ro

Tel: +40744 548507

### **Pachet bunuri mobile (investitii in curs) Zimnicele**

Cod produs: 88399, proprietar: BIO FUEL ENERGY S.R.L.

Pachet bunuri mobile (investitii in curs) Zimnicele

Aceste investiții, bunuri și lucrări sunt aferente construcției stației de carburanți Zimnicele, ce avea la momentul respectiv alt proprietar

platforma  
construct...

**Pret: 428,926 LEI (fara TVA)**



**Date vanzator:**

**Ovidiu Braila**

Email: ovidiu.braila@citr.ro

Tel: +40744 548507

### **Pachet bunuri Diverse (Mobilier, aparatura, ech. prot., obiecte inventar)**

Cod produs: 88401, proprietar: BIO FUEL ENERGY S.R.L.

Pachet bunuri Diverse (Mobilier, aparatura, ech. prot., obiecte inventar)

Bunurile sunt localizate în incinta Fabricii de bioetanol din Zimnicea, Str Portului nr. 38, imobil ce are un alt proprietar.

Detalierea pachetului se regă...

**Pret: 177,182 LEI (fara TVA)**

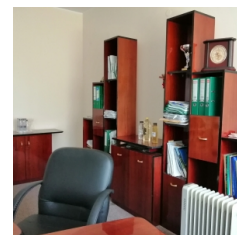

**Date vanzator:**

**Ovidiu Braila**

Email: ovidiu.braila@citr.ro

Tel: +40744 548507

### **BLOC29C TRONSON 3 ZIMNICEA (imobilizari corporale in curs de executie, cont 231)**

Cod produs: 88403, proprietar: BIO FUEL ENERGY S.R.L.

BLOC29C TRONSON 3 ZIMNICEA (imobilizari corporale in curs de executie, cont 231)

aferente CF-urilor de mai jos

CF 20556

CF 20557

CF 20843

CF 20844

CF 20845

**Pret: 4,135 LEI (fara TVA)**



**Date vanzator:**

**Ovidiu Braila**

Email: ovidiu.braila@citr.ro

Tel: +40744 548507

### **Pachet 6600 acțiuni în INTERAGRO TRANSPORTURI SA**

Cod produs: 88404, proprietar: BIO FUEL ENERGY S.R.L.

Pachet 6600 acțiuni în INTERAGRO TRANSPORTURI SA

(reprezentând 0,2042 din capitalul social al INTERAGRO TRANSPORTURI SA, cota de participare la beneficii și pierderi 0,2042)

**Pret: 33,000 LEI (fara TVA)**



**Date vanzator:**

**Ovidiu Braila**

Email: ovidiu.braila@citr.ro

Tel: +40744 548507