

Filtru aplicat:
Categoria **Terenuri**

Teren Intravilan pretabil dezvoltare imobiliara 2034 mp (din masuratori 1928 mp) Bucuresti, str. Drenajului, nr. 17, Sector 6; CF 203809 si Nr. CAD 203809

Cod produs: 77661, proprietar: BIO FUEL ENERGY S.R.L.

Teren Intravilan 2034 mp (din masuratori 1928 mp) Bucuresti, str. Drenajului, nr. 17, Sector 6; Teren identificat cu N^o CF 203809 si N^o CAD 203809

Pret: 1,344,150 LEI (fara TVA)

Specificatii:

Intravilan	da
Suprafata teren (m2)	2034

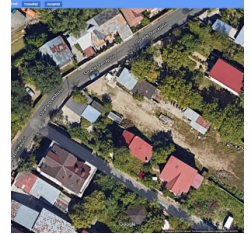

Date vanzator:

Ovidiu Braila
Email: ovidiu.braila@ctr.ro
Tel: +40744 548507

Teren extravilan 5000 mp. Com. Domnesti, tarla 13/2 parcela 16, Jud. Ilfov; zona comerciala West Park, vecinatate Autostrada A1, Centura Bucuresti, CF 109193 si Nr. CAD 3451.

Cod produs: 77660, proprietar: BIO FUEL ENERGY S.R.L.

Teren extravilan 5000 mp. Com. Domnesti, tarla 13/2 parcela 16, Jud. Ilfov; zona comerciala West Park, vecinatate Autostrada A1, Centura Bucuresti
Teren identificat cu CF 109193 si Nr. CAD 3451.

Pret: 1,142,900 LEI (fara TVA)

Specificatii:

Intravilan	da
Suprafata teren (m2)	5000



Date vanzator:

Ovidiu Braila
Email: ovidiu.braila@ctr.ro
Tel: +40744 548507

Teren extravilan situat în Bușteni, zona Valea Cerbului, jud. Prahova

Cod produs: 85407, proprietar: INTERĂGRO SA

Teren extravilan categoria pășune, în suprafață de 27469 mp, având număr cadastral 22362, situat în Localitatea Bușteni, zona Valea Cerbului, județ Prahova.

Pret: 432,638 EUR (fara TVA)

Specificatii:

Intravilan	nu
Suprafata teren (m2)	27469



Date vanzator:

Ovidiu Braila
Email: ovidiu.braila@ctr.ro
Tel: +40744 548507

Teren extravilan liber 6.5 ha in Limanu, pe DN 39, judetul Constanta (vis-a-vis de Santierul Naval Mangalia)

Cod produs: 88309, proprietar: DAMEN SHIPYARDS MANGALIA SA

Teren extravilan liber 6,5 ha in Limanu, pe DN 39, judetul Constanta (vis-a-vis de Santierul Naval Mangalia)

Teren extravilan liber

Suprafata 65000 mp (6,5 ha)

in Limanu, judetul Constanta (vis-a-vis de Santi...

Pret: 408,500 EUR (fara TVA)

Specificatii:

Intravilan	da
Suprafata teren (m2)	65000



Date vanzator:

Ovidiu Braila
Email: ovidiu.braila@citr.ro
Tel: +40744 548507

Terenuri extravilane situate in localitatea Colonesti, jud. Olt

Cod produs: 83234, proprietar: DELTA ANTREPRIZA DE CONSTRUCTII SI MONTAJ 93 S.R.L.

1. Amplasament situat in Jud.Olt, Loc Colonesti, tarla 77, parcela 2/50, CF 50392

Tipul proprietății imobiliare: Teren extravilan

Suprafata terenului (mp) 30.000

Topografie Plana, forma regulata

2. Amplasament situat in Jud...

Pret: 302,300 EUR (fara TVA)

Specificatii:

Intravilan	da
------------	----



Date vanzator:

Ovidiu Braila
Email: ovidiu.braila@citr.ro
Tel: +40744 548507

Teren intravilan liber 4 ha in Mangalia, Str Oborului FN

Cod produs: 88310, proprietar: DAMEN SHIPYARDS MANGALIA SA

Teren intravilan liber

Suprafata 40000 mp (4 ha)

Situat in Mangalia, Str Oborului FN (zona Moară), judetul Constanta

Nr CF / Nr CAD: 102244

Pretabil pentru dezvoltare industrială / agroindust...

Pret: 267,500 EUR (fara TVA)

Specificatii:

Suprafata teren (m2)	40000
Intravilan	da
POT (%)	max 50%



Date vanzator:

Ovidiu Braila
Email: ovidiu.braila@citr.ro
Tel: +40744 548507

Teren extravilan. situat în sat Tânganu. comuna Cernica, jud. Ilfov

Cod produs: 85408, proprietar: INTERAGRO SA

Teren extravilan, în suprafață de 8200 mp, având număr cadastral 56817, CF 56817, situat în sat Tânganu, comuna Cernica, județ Ilfov.

Pret: 141,450 EUR (fara TVA)

Specificatii:

Intravilan	nu
Suprafata teren (m2)	8200

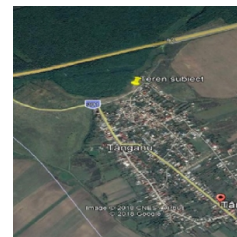

Date vanzator:

Ovidiu Braila
Email: ovidiu.braila@citr.ro
Tel: +40744 548507

TEREN ÎN SUPRAFAȚĂ DE 1.893 MP-Bistrita

Cod produs: 82154, proprietar: COMBIS S.A.

Parcela de teren este localizată în zona centrală a orașului Bistrița, cu front de cca. 50 ml la str. Ecaterina Teodoroiu, cu acces și din Parcul Municipal Bistrița. Terenul are o formă regulată, relativ dreptunghiulară, o topografie plană...

Pret: 103,584 EUR (fara TVA)

Specificatii:

Intravilan	da
Suprafata teren (m2)	1893



Date vanzator:

Andrei Besoiu
Email: andrei.besoiu@citr.ro
Tel: +40737888997

Terenuri extravilane, nearabile și pășuni, 2 parcele, FERMA 6 (PIATRA), Teleorman

Cod produs: 87656, proprietar: INTERAGRO S.R.L.

Terenuri extravilane, nearabile și pășuni, 2 parcele, FERMA 6 (PIATRA), Teleorman:

TEREN PASUNI 5.50 ha TAR.67 PAR.629/1 nr inv 3800
TEREN NARABIL 2500 mp TAR 16 PAR 105/6 nr inv 6085

Pret: 80,506 LEI (fara TVA)

Specificatii:

Intravilan	nu
Suprafata teren (m2)	57500



Date vanzator:

Ovidiu Braila
Email: ovidiu.braila@citr.ro
Tel: +40744 548507

Terenuri vie, 10 parcele, FERMA 2 (LUCIU), Teleorman

Cod produs: 87653, proprietar: INTERAGRO S.R.L.

Terenuri vie, 10 parcele, FERMA 2 (LUCIU), Teleorman:

TEREN VII 0.04 ha TAR 7 PAR 257 nr inv 5146
TEREN VII 0.08 ha TAR 1 PAR 195 nr inv 5157
TEREN VII 0.06 ha TAR 1 PAR 165 nr inv 5242
TEREN VII 0.0...

Pret: 11,621 LEI (fara TVA)

Specificatii:

Intravilan	nu
Suprafata teren (m2)	8300



Date vanzator:

Ovidiu Braila
Email: ovidiu.braila@citr.ro
Tel: +40744 548507

Terenuri fânețe 4 parcele - Ferma 1 Zimnicea, Teleorman

Cod produs: 87652, proprietar: INTERAGRO S.R.L.

Terenuri fânețe 4 parcele - Ferma 1 Zimnicea, Teleorman:
TEREN FANETE 0.0777 ha TAR.77/1 PAR.133 - nr inv 3898
TEREN FANETE 0.0315 ha TAR.102/2 PAR.47 - nr inv 3975
TEREN FANETE 0.0252 ha TAR 102/2 PAR 96 - nr inv 521...

Pret: 3,352 LEI (fara TVA)

Specificatii:

Intravilan	nu
------------	----



Date vanzator:

Ovidiu Braila
Email: ovidiu.braila@citr.ro
Tel: +40744 548507

Teren în suprafață de 38210 mp, situat în Budești

Cod produs: 13433, proprietar: AFA SRL

Teren intravilan în suprafață de 16.154 mp compus din 3 loturi de teren:
- Tarla 17: 8.000 mp (CF 20297 / CF vechi 699, CAD 859)
- Tarla 17: 3.626 mp (CF 20296 / CF vechi 702, CAD 860)
- Tarla 17: 4.528 mp (CF 20096 / CF vechi 98...

Pret: 184,618 EUR (fara TVA)

Specificatii:

Suprafata teren (m2)	38210
----------------------	-------

Intravilan	da
------------	----

Date vanzator:

Araboei Serban Adrian
Email: serban.araboei@citr.ro
Tel: +40721 331 854