

Filtru aplicat:

Categoria **Terenuri pentru constructii**

### **Teren intravilan București, zona Petrache Poenaru 4.449 MP**

Cod produs: 71710, proprietar: AMABLE ESTATE S.R.L.

Terenul se află pe str. G-ral Petre Popovăț nr. 82-86, sector 6, București.

**Pret: 1,810,000 EUR (fara TVA)**

Specificatii:

Suprafata teren (m2)	4449
----------------------	------

Intravilan	da
------------	----



**Date vanzator:**

**Florin Burta**

Email: florin.burta@citr.ro

Tel: +40732014441

### **Teren Intravilan 16.496 MP Loc. Sântuhalm, Mun. Deva, Jud. Hunedoara**

Cod produs: 29610, proprietar: QUARK MOTORS S.R.L. FILIALA ARAD

Teren Intravilan 16.496 MP - Jud. Hunedoara, Mun. Deva, Loc. Sântuhalm - CF nr. 67213; Cad: 5.205 – în suprafață de 16.496 MP

**Pret: 215,000 EUR (fara TVA)**

Specificatii:

Suprafata teren (m2)	16496
----------------------	-------

Intravilan	da
------------	----



**Date vanzator:**

**Andrei Iovan**

Email: andrei.iovan@citr.ro

Tel: +4+40 747 238 644

### **TerenCT 3 Hipodrom**

Cod produs: 43962, proprietar: DRUMURI SI PRESTARI CONSTRUCTII SA

Teren pentru construcții în suprafață de 863 mp.

**Pret: 194,175 EUR (fara TVA)**

Specificatii:

Intravilan	da
------------	----



**Date vanzator:**

**Andrei Besoiu**

Email:

andrei.besoiu@citr.ro

Tel: +40737888997

### Teren PT Strand

Cod produs: 43963, proprietar: DRUMURI SI PRESTARI CONSTRUCTII SA

Teren pentru construcții în suprafață de 787 mp.

**Pret: 141,660 EUR (fara TVA)**

Specificatii:

Intravilan	da
------------	----



**Date vanzator:**

**Andrei Besoiu**

Email:  
andrei.besoiu@citr.ro  
Tel: +40737888997

### Teren intravilan în suprafață de 10692 mp, situat în Bârlad, jud. Vaslui

Cod produs: 80915, proprietar: MANDRA S.A.

Teren intravilan în suprafață de 10692 mp, situat în Bârlad, jud. Vaslui.

Conform extrasului CF 5602/06.02.2019, terenul in suprafața de 10.692 mp este situat in Bârlad, str. Palermo, nr.2, având număr cadastral 74791 din CF cu ...

**Pret: 94,611 EUR (fara TVA)**

Specificatii:

Intravilan	da
------------	----



**Date vanzator:**

**Arboaei Serban Adrian**

Email:  
serban.arboaei@citr.ro  
Tel: +40721 331 854

### 5 loturi de teren intravilan, situate in Reghin, jud. Mures

Cod produs: 2143, proprietar: ACORD LEASING IFN S.A.

Proprietatea este amplasata in intravilanul orasului Reghin la intersectia celor doua artere principale DN15A (Reghin-Bistrita) cu DN16 (Reghin-Cluj-Napoca), la periferia orasului, iesirea spre loc. Breaza.  
Distanța din centrul orasului...

**Pret: 21,250 EUR (fara TVA)**

Specificatii:

Suprafata teren (m2)	2500
Intravilan	da

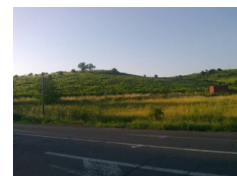

**Date vanzator:**

**Andrei Besoiu**

Email:  
andrei.besoiu@citr.ro  
Tel: +40737888997

### Teren Medias, str.Greweln f.n.1000 mp

Cod produs: 48564, proprietar: DAFORA SA

Teren pentru construcție 1000 mp, înscris în CF 102352 MEDIAȘ.

**Pret: 20,700 EUR (fara TVA)**

Specificatii:

Suprafata teren (m2)	1000
Intravilan	da



**Date vanzator:**

**Andrei Besoiu**

Email:  
andrei.besoiu@citr.ro  
Tel: +40737888997

### Teren intravilan

Cod produs: 81313, proprietar: PAULUS S.R.L.

Teren intravilan situat în Ploiești, Str. Elipsei, nr. 5A, Jud. Prahova, 914 mp

**Pret: 11,425 EUR (fara TVA)**

Specificatii:

Suprafata teren (m2)	914
Intravilan	da



**Date vanzator:**

**Florin Burta**  
Email: florin.burta@citr.ro  
Tel: +40732014441

### Teren intravilan situat in loc. Breaza, nr. Cad. 356, jud. Mures

Cod produs: 2144, proprietar: ACORD LEASING IFN S.A.

Proprietatea este amplasata intre localitatile Breaza si Filpisu Mare la o distanta de cca. 3 Km fata de centrul loc. Breaza si cca. 1,8 Km fata de centrul localitatii Filpisu Mare. Terenul are destinatie de teren agricol cu front la strada principal...

**Pret: 10,846 EUR (fara TVA)**

Specificatii:

Suprafata teren (m2)	11600
Intravilan	da

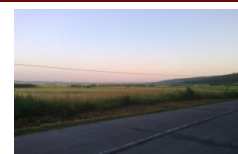

**Date vanzator:**

**Andrei Besoiu**  
Email: andrei.besoiu@citr.ro  
Tel: +40737888997

### Teren rezidential 7.511 mp Merisani, jud.Arges, parcela 28

Cod produs: 61457, proprietar: BUILDING ASTROM S.R.L.

Teren cu destinație rezidențial în suprafață de 7.511 mp situat în com.Merișani, jud.Argeș, la periferie, formă neregulată, plan. Amplasamentul beneficiază de electricitate și apă la limita terenului. Accesul la proprietate este posibil ...

**Pret: 4,500 EUR (fara TVA)**

Specificatii:

Suprafata teren (m2)	7511
Intravilan	da
Utilitati	electricitate, apa

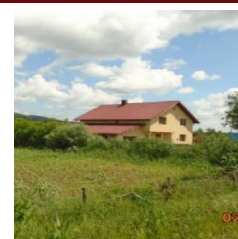

**Date vanzator:**

**Florin Burta**  
Email: florin.burta@citr.ro  
Tel: +40732014441

### Teren în suprafață de 38210 mp, situat în Budești

Cod produs: 13433, proprietar: AFA SRL

Teren intravilan în suprafață de 16.154 mp compus din 3 loturi de teren:

- Tarla 17: 8.000 mp (CF 20297 / CF vechi 699, CAD 859)
- Tarla 17: 3.626 mp (CF 20296 / CF vechi 702, CAD 860)
- Tarla 17: 4.528 mp (CF 20096 / CF vechi 98...

**Pret: 184,618 EUR (fara TVA)**

Specificatii:

Suprafata teren (m2)	38210
Intravilan	da

**Date vanzator:**

**Florin Burta**  
Email: florin.burta@citr.ro  
Tel: +40732014441