

Nr.cadastral al terenului 25617/2,9	Suprafata	Adresa imobilului: Str.Constantin Aricescu, Nr. 5-7 APARTAMENTUL 9	
Carte funciara colectiva nr.		UAT	Sector 1, Bucuresti
Cod unitate individuala(u)		CF Individuala	

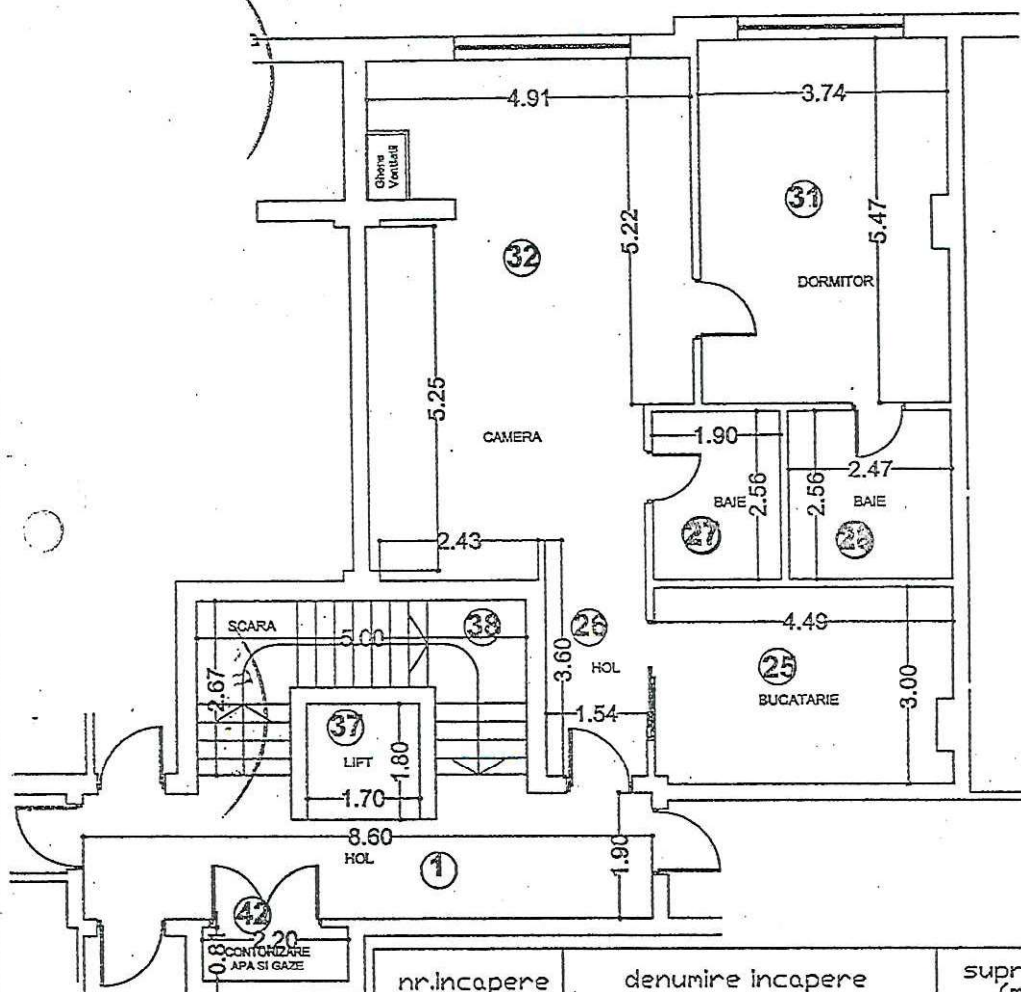

nr.incapere	denumire incapere	suprafata (mp)
25	BUCATARIE	13.25
26	HOL	4.62
27	BAIE	4.86
28	BAIE	6.33
31	DORMITOR	20.27
32	CAMERA	35.90

SUPRAFATA UTILA =85.23MP
SUPRAFATA TOTALA =85.23MP

PARTI COMUNE		
37	PUT LIFT	3.06
38	CASA SCARII	10.35
1	HOL	16.22
42	CONTORIZARE APA SI GAZE	1.78
SUPRAFATA PARTI COMUNE=31.41mp.		

RECAPITULATIE SUPRAFETE APARTAMENT 9
SUPRAFATA UTILA =85.23mp.
SUPRAFATA TOTALA = 85.23mp.
SUPRAFATA PARTI COMUNE = 31.41mp.
SUPRAFATA TOTAL CONSTRUITA=96.93mp.

Executant	Data
Ing. Neagoe Ioan	Junie 2010
Receptionat	Data

Oficiul de Cadastru și Publicitate Imobiliară
BUCUREȘTI
HRUZA MĂDĂLINA
Inspecția de cadastru

