

PLAN DE AMPLASAMENT SI DELIMITARE A CORPULUI DE PROPRIETATE

Anexa 7

(intravilan)
Scara 1:500
Bloc locuinte si teren aferent

Județul CONSTANTA
Unitatea administrativ - teritoriala 23 AUGUST
Cod SIRUTA - 60605
Cod intravilan - 2
Adresa corpului de proprietate :
Comuna 23 August
Județul Constanta
Nr. cadastral al corpului de proprietate : 574

Numele si prenumele proprietarului
ZBANT STEFAN NICOLAE
Domiciliul :
Str. Stefan cel Mare, BLM9, Sc.B, Et.4, Ap.29
Localitatea : MANGALIA
Judetul : CONSTANTA

Acti de proprietate : Proces verbal de adjudecare pentru bunuri imobiliare sau pentru ansamblu de bunuri Nr:17118/01.09.2004

Suprafata totala specificata in act: S= 2656 mp
Suprafata marcată din teren: S= 2656 mp
din care suprafata ocupată: S= 278.10 mp

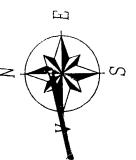
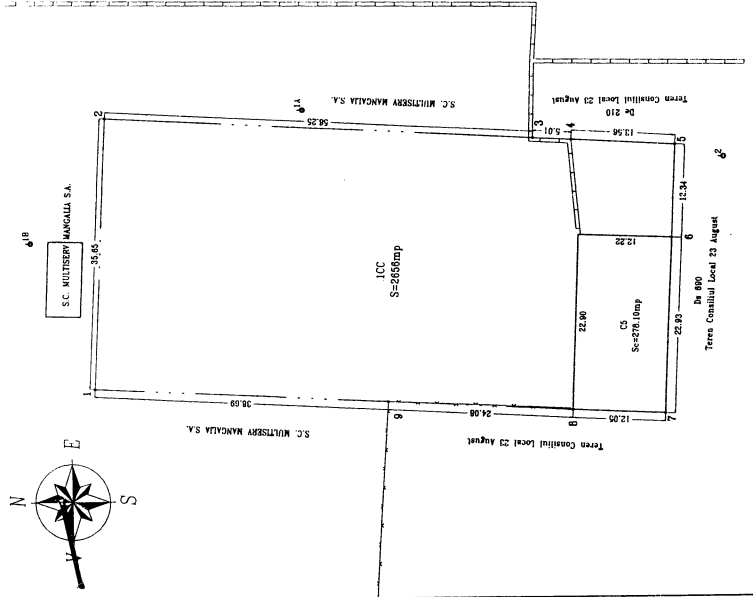

AGENCIJA NATIONALA DE CADASTRU SI
PUBLICITATE IMOBILIARA
OFICIUL DE CADASTRU SI
PUBLICITATE IMOBILIARA
MANGALIA
18/07
data
VERIFICAT SI RECEPTIONAT
Inspector
Ing. CARMEN MANGRA



MINISTERUL ADMINISTRATIEI PUBLICE
CERTIFICAT
DE
AUTORIZARE
SI
MARETARE
Cadastral
II
S.C. TOPOGRAFICA S.R.L.
ONCGO

Inocentiu:
Ing. VALCULESCU PETRE

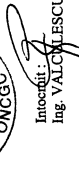

MINISTERUL ADMINISTRATIEI PUBLICE
CERTIFICAT
DE
AUTORIZARE
SI
MARETARE
Cadastral
II
S.C. TOPOGRAFICA S.R.L.
ONCGO

PLAN DE AMPLASAMENT SI DELIMITARE A CORPULUI DE PROPRIETATE

Anexa 7

Bloc locuinte si teren aferent

(intravilan)

Scara 1:500

Judetul CONSTANTA

Unitatea administrativ - teritoriala 23 AUGUST

Cod SIRUTA - 60605

Cod intravilan - 2

Adresa corpului de proprietate :

Comuna 23 August

Judetul Constanta

Nr. cadastral al corpului de proprietate : **57A**

Numele si prenumele proprietarului

ZBANT STEFAN NICOLAE

Domiciliul :

Str. Stefan cel Mare, Bl.M9, Sc.B, Et.4, Ap.29

Localitatea : MANGALIA

Judetul : CONSTANTA

Act de proprietate : Proces verbal de adjudecare pentru bunuri imobile sau pentru ansamblu de bunuri Nr.17118/01.09.2004

Suprafata totala specificata in acte : S = 2656 mp
Suprafata rezultata din masuratori : S = 2656 mp
din care suprafata construita : Sc = 278.10 mp

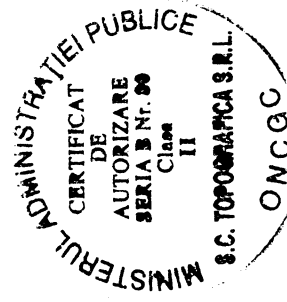
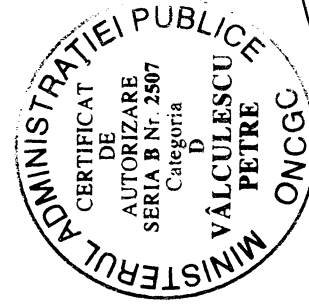
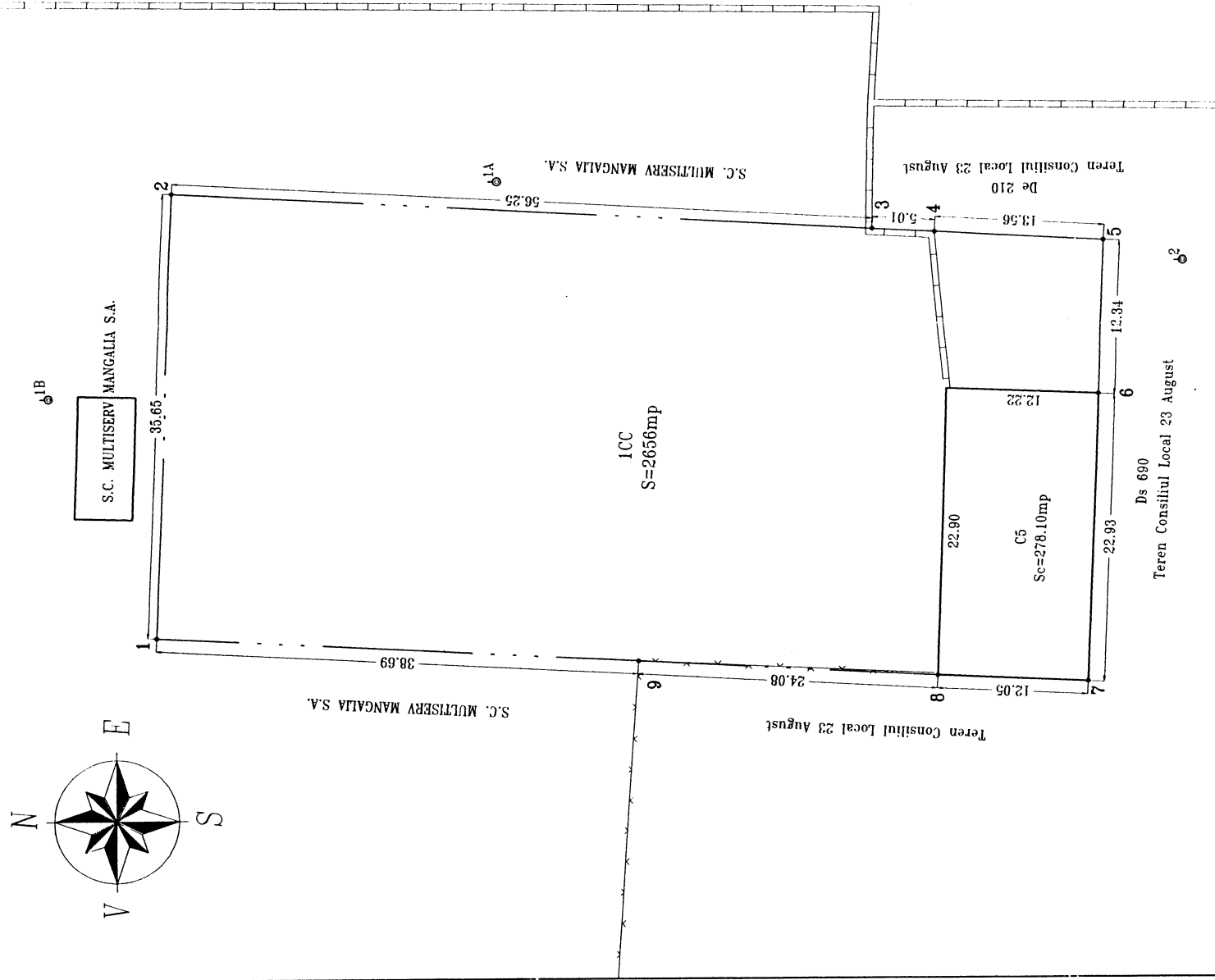
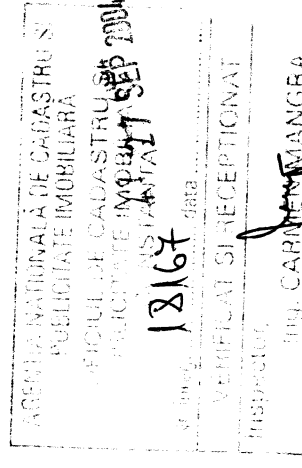

Intocmit :
Ing. VALCULESCU PETRE

FISA CORPULUI DE PROPRIETATE

din Comuna 23 August, Jud. Constanta

Bloc locuinte si teren aferent

Judeul CONSTANTA
Unitatea administrativ - teritoriala 23 AUGUST

Cod SIRUTA 60605

Cod intravilan 2

ANEXA 1

Nomenclatura
Nr. sector cadastral
Nr. cadastral al corpului de proprietate
Nr. carte funciara

571

A. DATE REFERITOARE LA TEREN

Nr. parcela	Categoria de foloaita	Cod grupa destinatie	Suprafata din masuratori (mp)	Clasa de calitate	Zona in cadrul localitatii	Mentii
1	2	3	4	5	6	7
1	CC	TDI	2656			In proprietate
TOTAL						
			2656			

B. DATE REFERITOARE LA CONSTRUCII

Nr. corp cladire/constructie	Denumirea	Suprafata construita la sol (mp)	Cod grupa destinatie	Mentii
1	2	3	4	5
1	CONSTRUCIE	278.10	CL	In proprietate
TOTAL				
		278.10		

C. DATE REFERITOARE LA PROPRIETAR

Nr. crt.	Nume/Denumire proprietar	Domiciliul/Sediu proprietar	Cod numeric personal/Cod SIRURS	Tipul actului de proprietate, nr. si data inregistrarii/ eliberarii	Cod grupa proprietate	Teren	Construcite	Exclusiv	Indivizitune	Modul de detinere Teren / constructie	Mentii
1	2	3	4	5	6	7	8	9	10	11	12
1	ZBANT STREAN NICOLAE	Str. Stefan cel Mare, BLM9, 1710907133674		Proces verbal de adjudicare pentru bunuri imobiliare pentru ansamblu de bunuri Nr. 17118/01.09.2004	PP		2656.00			278.10	In proprietate
TOTAL											
											278.10

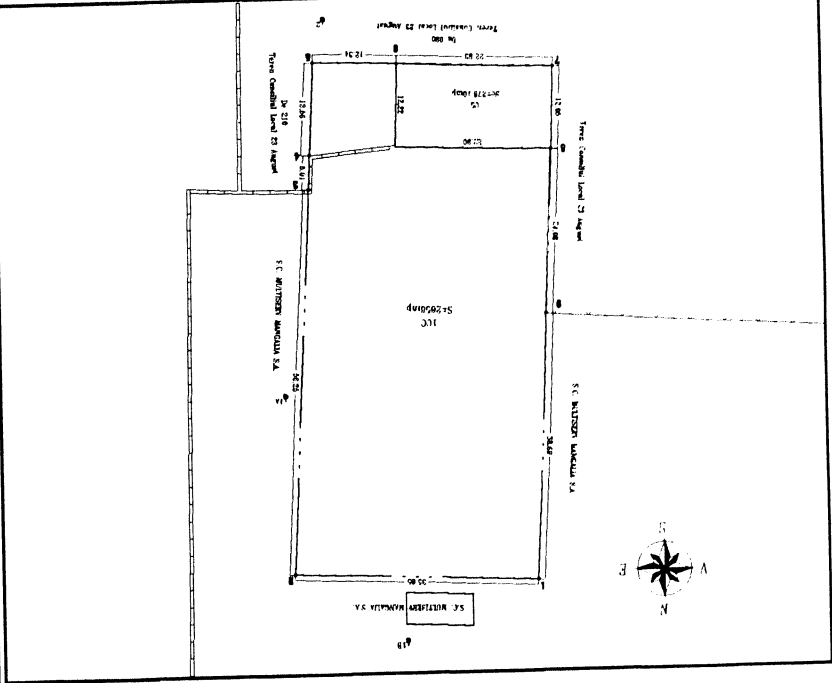

SCHITA CORPULUI DE PROPRIETATE

MINISTERUL ADMINISTRATIIEI PUBLICE
S.C. TOPORANCA S.R.L.
Clasa II
SERIA B Nr. 20
AUTORIZARE DE CERTIFICAT
DE AUTORIZARE
SERIA B Nr. 2507
CATEGORIA D
VALCULESCU PETRE
ONGCC

Intocmit: Ing. VALCULESCU PETRE

Verificat:

PLAN DE AMI
7 - ter
5
oprie
ului d