



EXTRAS DE CARTE FUNCİARĂ PENTRU INFORMARE

Carte Funciară Nr. 52673 Barasti

A. Partea I. Descrierea imobilului

TEREN Extravilan

Adresa: Jud. Olt

Nr. Crt	Nr. cadastral Nr. topografic	Suprafața* (mp)	Observații / Referințe
A1	52673	5.000	Teren neimprejmuit; imobil inregistrat in CF sporadic 50298;

B. Partea II. Proprietari și acte

Înscrieri privitoare la dreptul de proprietate și alte drepturi reale		Referințe
109778 / 05/11/2018		
Registrul Cadastral al Imobilelor (UAT Barasti); Act Normativ lg.7/1996 emis de Parlamentul Romaniei;		
B1	Se infiinteaza cartea funciara a imobilului 52673 ca urmare a finalizarii inregistrarii sistematice. Imobilul se gaseste in registrul cadastral al imobilelor sub numarul 363.	A1
Act Notarial nr. 2279, din 31/07/2014 emis de BNP BUICESCU RODICA;		
B2	Intabulare, drept de PROPRIETATE cumparare, dobandit prin Conventie, cota actuala 1/1	A1
1) SC DELTA ANTREPRIZĂ DE CONSTRUCTII SI MONTAJ 93 SRL , CIF:3575631		

C. Partea III. SARCINI .

Inscrieri privind dezmembrămintele dreptului de proprietate, drepturi reale de garanție și sarcini	Referințe
NU SUNT	

Anexa Nr. 1 La Partea I**Teren**

Nr cadastral	Suprafața (mp)*	Observații / Referințe
52673	5.000	imobil inscris in CF sporadic 50298;

* Suprafața este determinată în planul de proiecție Stereo 70.

DETALII LINIARE IMOBIL

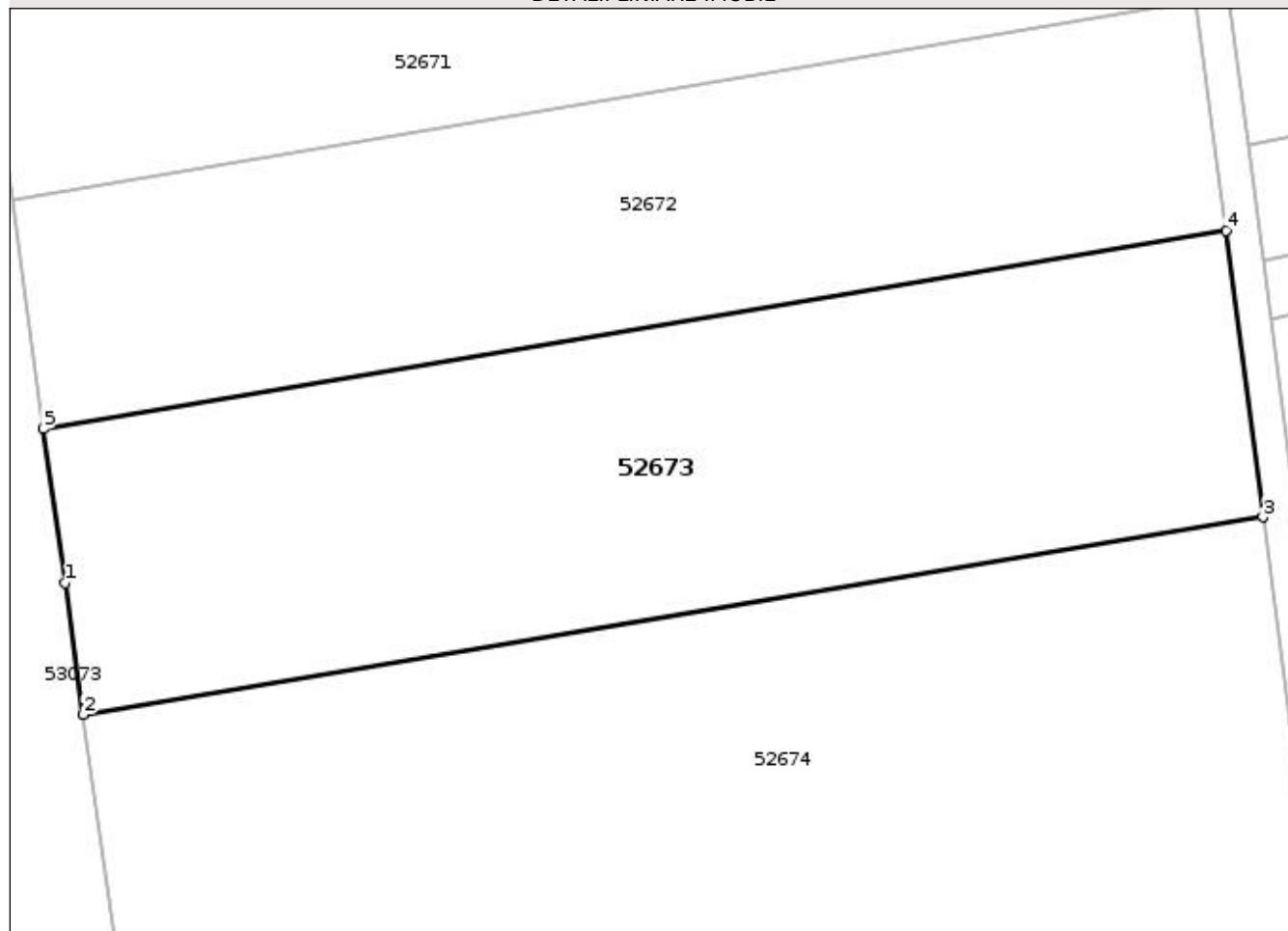
**Date referitoare la teren**

Nr Crt	Categorie folosință	Intra vilan	Suprafața (mp)	Tarla	Parcelă	Nr. topo	Observații / Referințe
1	arabil	NU	5.000	120	2955/69	-	

Lungime Segmente

1) Valorile lungimilor segmentelor sunt obținute din proiecție în plan.

Punct început	X / Y	Punct sfârșit	X / Y	Lungime segment (** (m)
1	475.888,868 350.591,019	2	475.891,071 350.575,178	15.993
2	475.891,071 350.575,178	3	476.032,976 350.598,94	143.881
3	476.032,976 350.598,94	4	476.028,524 350.633,39	34.736
4	476.028,524 350.633,39	5	475.886,312 350.609,576	144.192

Punct început	X / Y	Punct sfârșit	X / Y	Lungime segment (** (m))
5	475.886,312 350.609,576	1	475.888,868 350.591,019	18.732

** Lungimile segmentelor sunt determinate în planul de proiecție Stereo 70 și sunt rotunjite la 1 milimetru.

*** Distanța dintre puncte este formată din segmente cumulate ce sunt mai mici decât valoarea 1 milimetru.

Certific că prezentul extras corespunde cu pozițiile în vigoare din cartea funciară originală, păstrată de acest birou.

Prezentul extras de carte funciară este valabil la autentificarea de către notarul public a actelor juridice prin care se sting drepturile reale precum și pentru dezbateră succesiunilor, iar informațiile prezentate sunt susceptibile de orice modificare, în condițiile legii.

S-a achitat tariful de 20 RON, -Online nr.20340/13-05-2020 în suma de 20, pentru serviciul de publicitate imobiliară cu codul nr. 272.

Data soluționării,
15-05-2020

Data eliberării,
//___

Asistent Registrator,
MARIA DIN

(parafa și semnătura)

Referent,

(parafa și semnătura)