

**EXTRAS DE CARTE FUNCİARĂ  
PENTRU INFORMARE**

Carte Funciară Nr. 52637 Barasti



**A. Partea I. Descrierea imobilului**

**TEREN** Extravilan

**Adresa:** Jud. Olt

Nr. Crt	Nr. cadastral Nr. topografic	Suprafața* (mp)	Observații / Referințe
A1	52637	3.957	Teren neimprejmuit; imobil inregistrat in CF sporadic 50296;

**B. Partea II. Proprietari și acte**

Înscrieri privitoare la dreptul de proprietate și alte drepturi reale		Referințe
<b>109742 / 05/11/2018</b>		
Registrul Cadastral al Imobilelor (UAT Barasti); Act Normativ Ig.7/1996 emis de Parlamentul Romaniei;		
B1	Se infiinteaza cartea funciara a imobilului 52637 ca urmare a finalizarii inregistrarii sistematice. Imobilul se gaseste in registrul cadastral al imobilelor sub numarul 327.	A1
Act Notarial nr. 2277, din 31/07/2014 emis de N.P. BUICESCU RODICA;		
B2	Intabulare, drept de PROPRIETATEcumparare, dobandit prin Conventie, cota actuala 1/1 1) <b>SC DELTA ANTREPRIZĂ DE CONSTRUCTII SI MONTAJ 93 SRL</b> , CIF:3575631	A1

**C. Partea III. SARCINI .**

Inscrieri privind dezmembrămintele dreptului de proprietate, drepturi reale de garanție și sarcini	Referințe
NU SUNT	

**Anexa Nr. 1 La Partea I****Teren**

Nr cadastral	Suprafața (mp)*	Observații / Referințe
52637	3.957	imobil inregistrat în CF sporadic 50296;

\* Suprafața este determinată în planul de proiecție Stereo 70.

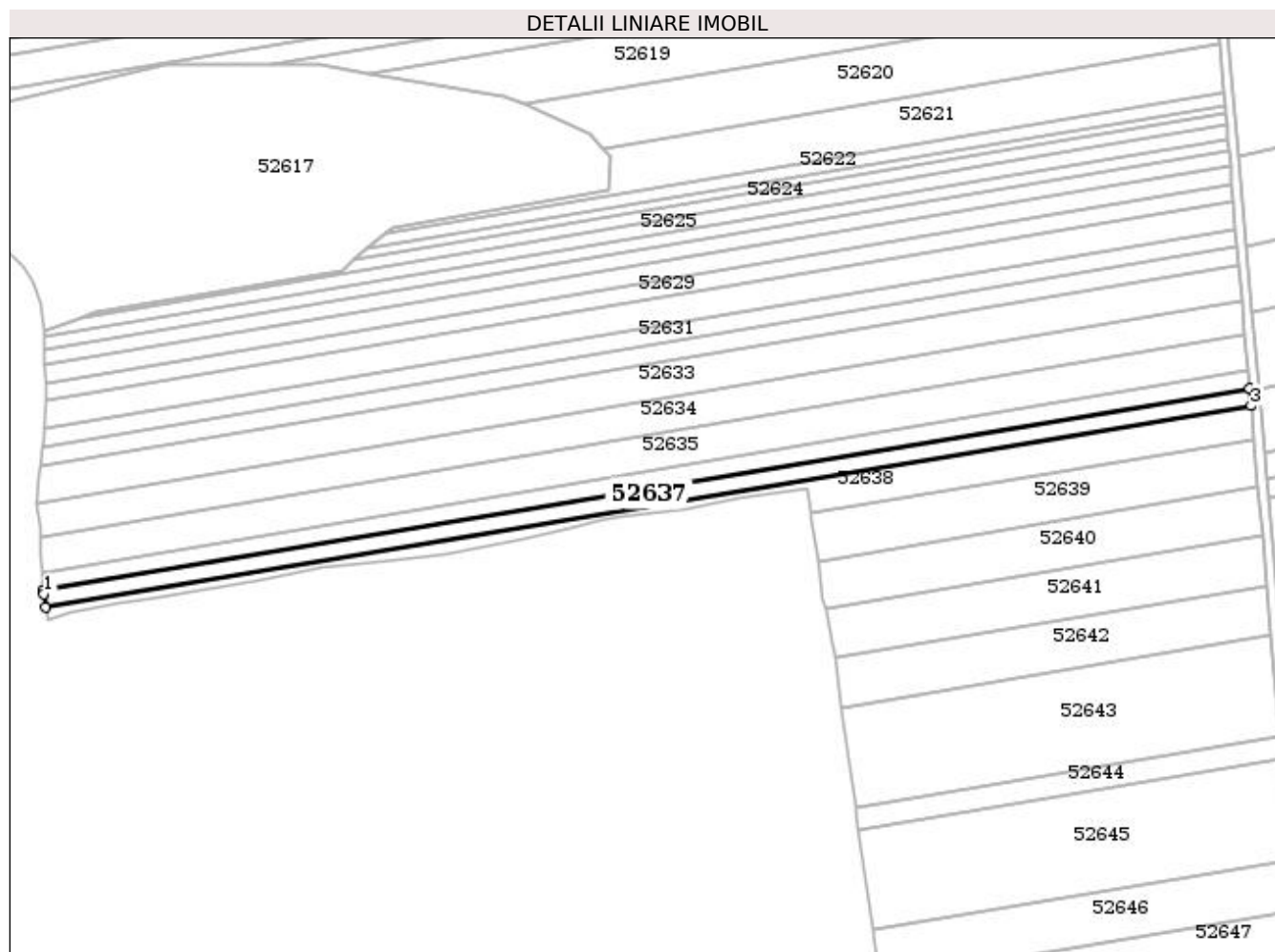
**Date referitoare la teren**

Nr Crt	Categorie folosință	Intravilan	Suprafața (mp)	Tarla	Parcelă	Nr. topo	Observații / Referințe
1	arabil	NU	3.957	120	2955/32	-	

**Lungime Segmente****1) Valorile lungimilor segmentelor sunt obținute din proiecție în plan.**

Punct început	X / Y	Punct sfârșit	X / Y	Lungime segment (** (m))
1	475.366,713 351.909,983	2	475.367,64 351.904,192	5.865
2	475.367,64 351.904,192	3	475.885,097 351.990,842	524.662
3	475.885,097 351.990,842	4	475.884,444 351.998,376	7.562
4	475.884,444 351.998,376	5	475.366,559 351.911,654	525.096

Punct început	X / Y	Punct sfârșit	X / Y	Lungime segment (** (m))
5	475.366,559 351.911,654	1	475.366,713 351.909,983	1.678

\*\* Lungimile segmentelor sunt determinate în planul de proiecție Stereo 70 și sunt rotunjite la 1 milimetru.

\*\*\* Distanța dintre puncte este formată din segmente cumulate ce sunt mai mici decât valoarea 1 milimetru.

Certific că prezentul extras corespunde cu pozițiile în vigoare din cartea funciară originală, păstrată de acest birou.

Prezentul extras de carte funciară este valabil la autentificarea de către notarul public a actelor juridice prin care se sting drepturile reale precum și pentru dezbaterea succesiunilor, iar informațiile prezentate sunt susceptibile de orice modificare, în condițiile legii.

S-a achitat tariful de 20 RON, -Online nr.9587/15-05-2019 în suma de 20, pentru serviciul de publicitate imobiliară cu codul nr. 272.

Data soluționării,  
15-05-2019

Data eliberării,  
\_/\_/\_\_\_

Asistent Registrator,  
MARIA DIN

\_\_\_\_\_  
(parafa și semnătura)

Referent,

\_\_\_\_\_  
(parafa și semnătura)