

**EXTRAS DE CARTE FUNCİARĂ
PENTRU INFORMARE**

Carte Funciară Nr. 50433 Colonesti



A. Partea I. Descrierea imobilului

TEREN Extravilan

Adresa: Jud. Olt

Nr. Crt	Nr. cadastral Nr. topografic	Suprafața* (mp)	Observații / Referințe
A1	50433	3.000	

B. Partea II. Proprietari și acte

Înscrieri privitoare la dreptul de proprietate și alte drepturi reale		Referințe
71640 / 12/12/2014		
Act Notarial nr. contract de vanzare cumparare aut. nr. 4086, din 11/12/2014 emis de N.P. BUICESCU RODICA;		
B2	Intabulare, drept de PROPRIETATEcumparare, dobandit prin Conventie, cota actuala 1/1 1) DELTA ANTREPRIZA DE CONSTRUCTII SI MONTAJ 93 S.A. , CIF:3575631	A1
27494 / 02/04/2018		
Act Notarial nr. act aditional aut. nr. 828, din 30/03/2018 emis de BNP Mocanu Alexandra;		
B3	se noteaza interdictiile de grevare, inchiriere, incheiere contract comodat, instrainare, dezlipire, alipire, construire, restructurare si demolare 1) BRD - GROUPE SOCIETE GENERALE SA , CIF:361579 2) S.C. BANCPOST S.A. , CIF:404416	A1
Act Administrativ nr. certificat de inregistrare mentiuni nr. 156729, din 21/04/2017 emis de Oficiul Registrului Comertului de pe langa Tribunalul Bucuresti; Inscris Sub Semnatura Privata nr. Hotararea adunarii generale a asociatilor, din 16/08/2017 emis de .; Act Administrativ nr. rezolutia nr. 52854 in dosar nr. 156729, din 20/04/2017 emis de Oficiul Registrului Comertului de pe langa Tribunalul Bucuresti; Act Administrativ nr. certificat constatator nr. 73465, din 23/02/2018 emis de Oficiul Registrului Comertului de pe langa Tribunalul Bucuresti;		
B4	se noteaza schimbarea formei de organizare a societatii din societate cu raspundere limitata in societate pe actiuni	A1

C. Partea III. SARCINI

Înscrieri privind dezmembrămintele dreptului de proprietate, drepturi reale de garanție și sarcini		Referințe
27494 / 02/04/2018		
Act Notarial nr. act aditional aut. nr. 828, din 30/03/2018 emis de BNP Mocanu Alexandra;		
C1	Intabulare, drept de IPOTECA, Valoare:2300000000 LEI, si celelalte obligatii de plata aferente creditului 1) BRD - GROUPE SOCIETE GENERALE SA , CIF:361579 2) S.C. BANCPOST S.A. , CIF:404416	A1

Anexa Nr. 1 La Partea I**Teren**

Nr cadastral	Suprafața (mp)*	Observații / Referințe
50433	3.000	

* Suprafața este determinată în planul de proiecție Stereo 70.

DETALII LINIARE IMOBIL

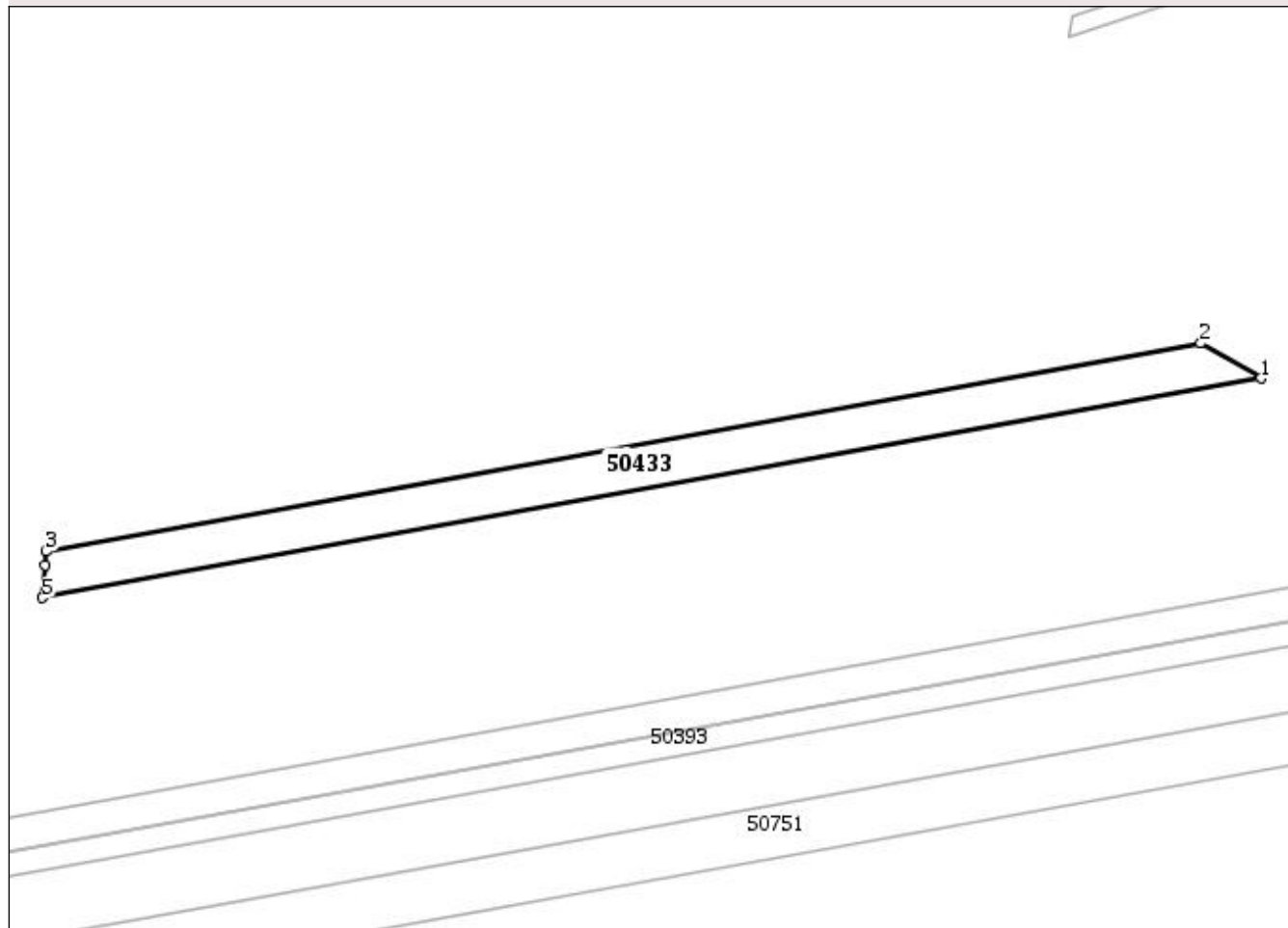
**Date referitoare la teren**

Nr Crt	Categorie folosință	Intra vilan	Suprafața (mp)	Tarla	Parcelă	Nr. topo	Observații / Referințe
1	arabil	NU	3.000	11	358	-	Imobil înregistrat în planul cadastral fără localizare certă, datorită lipsei planului parcelar.

Lungime Segmente

1) Valorile lungimilor segmentelor sunt obținute din proiecție în plan.

Punct început	Punct sfârșit	Lungime segment (** (m))
1	2	16.362
2	3	275.757
3	4	3.277
4	5	7.668
5	1	290.984

** Lungimile segmentelor sunt determinate în planul de proiecție Stereo 70 și sunt rotunjite la 1 milimetru.

***** Distanța dintre puncte este formată din segmente cumulate ce sunt mai mici decât valoarea 1 milimetru.**

Extrasul de carte funciară generat prin sistemul informatic integrat al ANCPI conține informațiile din cartea funciară active la data generării. Acesta este valabil în condițiile prevăzute de art. 7 din Legea nr. 455/2001, coroborat cu art. 3 din O.U.G. nr. 41/2016, exclusiv în mediul electronic, pentru activități și procese administrative prevăzute de legislația în vigoare. Valabilitatea poate fi extinsă și în forma fizică a documentului, fără semnătură olografă, cu acceptul expres sau procedural al instituției publice ori entității care a solicitat prezentarea acestui extras.

Verificarea corectitudinii și realității informațiilor conținute de document se poate face la adresa **www.ancpi.ro/verificare**, folosind codul de verificare online disponibil în antet. Codul de verificare este valabil 30 de zile calendaristice de la momentul generării documentului.

Data și ora generării,

15/05/2019, 12:01