6

146 93

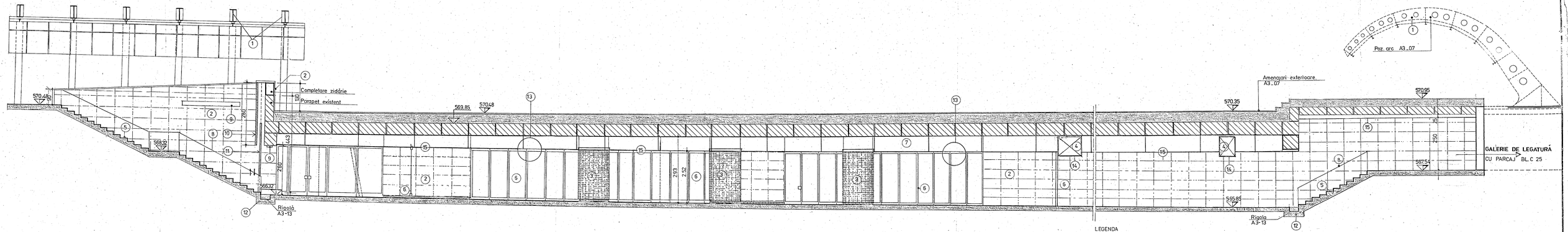

LEGENDA

1. Arc consolă conf. A3_08
2. Placaj plăci travertin conf. DA-04 pr. 20130/1988
3. Placaj fîsii travertin
4. Mănunchi cabluri telefonice în cămasă de beton
5. Trepte bazalt tăiat cu striuri conf. DA-07 pr. 20130/1988
6. Tîmplărie aluminiu vitrină conf. tablou A3_10
7. Plafon suspendat plăci tablă amprentată mantaj conf. A3
8. Mînă curentă conf. DA-06 pr 20130/1988
9. Zonă amplasare corpuri iluminat la intrare vezi pl. E-02
10. Panou mascare dispozitiv antiefractie si suport inscriptionare-reclame-directionare Se va proiecta ulterior -adaptindu-se la tipul de mecanism ales pentru instalatia de ridicare-coborîre
11. Panou ecran sau grilaj antiefractie actionat mecanic Se va folosi un element produs de o firmă specializată sau se va comanda proiectarea unui dispozitiv unicat care se va amplasa la fata locului cu detalii rezolvate in functie de solutia adoptată
12. Rigolă cu grilaj vezi A3-13
13. Plafon suspendat conf. A3-8
14. în zona cablurilor telefonice plafonul suspendat se va monta direct pe camasa de beton - rezolvare locală
15. Plafon suspendat placi tablă

NOTĂ: Vezi si sectiune proiect 20130/1988/ pl. A1-02

S.C. PROIECT BRASOV S.A.			Proiectul: AMENAJARE PASAJ PIETONAL-Zona H		Nr. pr. 29081
			Beneficiari: S.C. TUNELE S.A		
Proiectat	arh.S.TIGANAS		Scara 1:50	Obiectul: PASAJ PIETONAL	Faza: P.T.
Desenat	sing.M.I.LASLO				
Verificat	arh.M.CORNICIUC				
Sef col.	arh.M.CORNICIUC			Titlul planseei SECTIUNEA B-B 1:00m²	Nr. pl. A3-03
Sef pr.	arh.S. TIGANAS	07.1993			